

# I SERVIZI SOCIALI A FAVORE DELLA PERSONA ANZIANA E DELLA SUA FAMIGLIA

Incontro di formazione con i familiari e i  
volontari del 19 aprile 2012

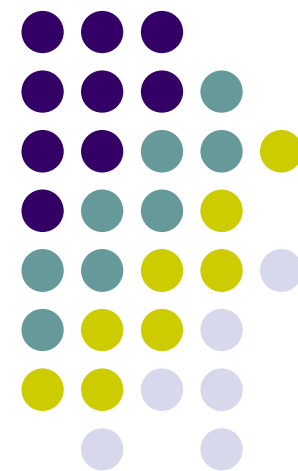

**Rispetto a qualche anno fa, le richieste d'inserimento in casa di riposo, sono sempre più legate alla risposta di bisogni che sono in evoluzione, non**

**solo nella richiesta di particolari servizi o attività, ma anche nella scelta della struttura, in quanto maggiormente ponderata grazie ad una conoscenza più approfondita e consapevole di ogni processo.**

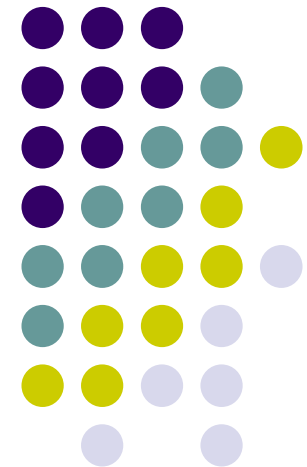

**La richiesta degli ospiti e dei loro familiari è rivolta principalmente ad ottenere un'attenzione sempre maggiore alla persona come individuo con un passato ricco di esperienze e capace di provare emozioni, non solo come malato e bisognoso di cure e assistenza.**

**La valorizzazione della dignità diventa quindi un desiderio profondo che ogni persona richiede avvicinandosi ad una struttura protetta.**

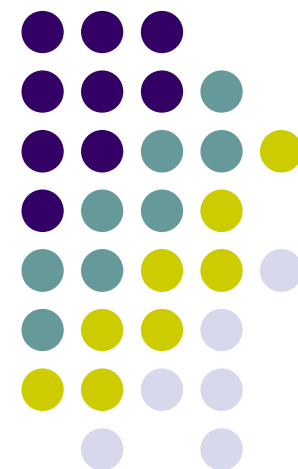

**Tenere conto di queste nuove richieste e della complessità di molte situazioni, promuove sempre più la necessità di una**

---

**più ampia condivisione della presa in carico che porta a ricercare, da parte delle organizzazioni socio sanitarie, nuove modalità di attuazione.**

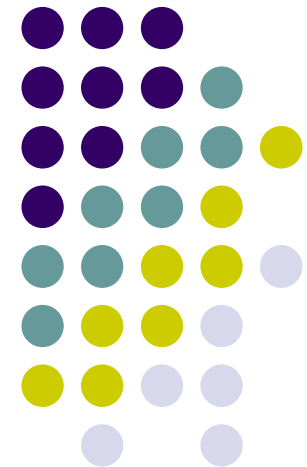

**Servizi, progetti, attività e strumenti in evoluzione permettono, non solo di fornire risposte a utenti sempre più attenti e informati, ma di lavorare in modo più consapevole e professionale con e per l'anziano e la sua famiglia per cercare di migliorare la qualità della vita e il suo senso di benessere.**

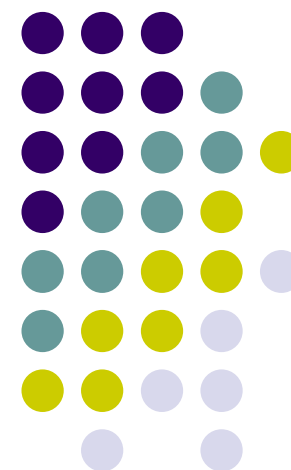

# COS'E' ATLANTE WEB?

E' uno strumento informatico che offre la possibilità ai vari portatori d'interesse, *in primis* i familiari, di consultare via internet, digitando una password personalizzata, il PAI (Piano Assistenziale Individuale) aggiornato delle ospiti, oltre che tutte le attività riabilitative da queste effettuate.

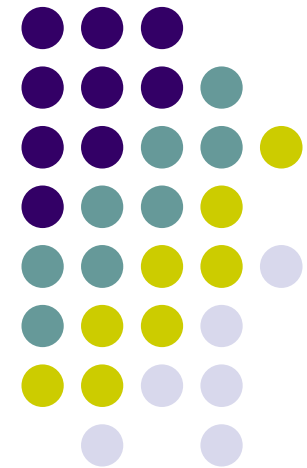

# COME FUNZIONA?

Bisogna entrare nel sito  
[www.casavillabianca.it](http://www.casavillabianca.it)

Centro di servizi per persone anziane non autosufficienti "Villa Bianca"

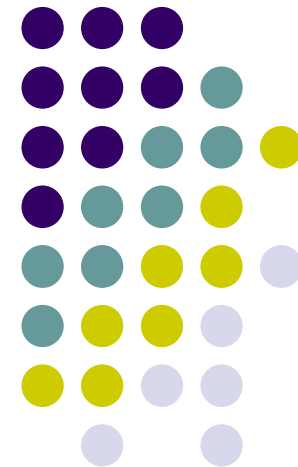

# Scendere fino alla voce (sulla sinistra dello schermo) Comitato familiari e cliccarci sopra

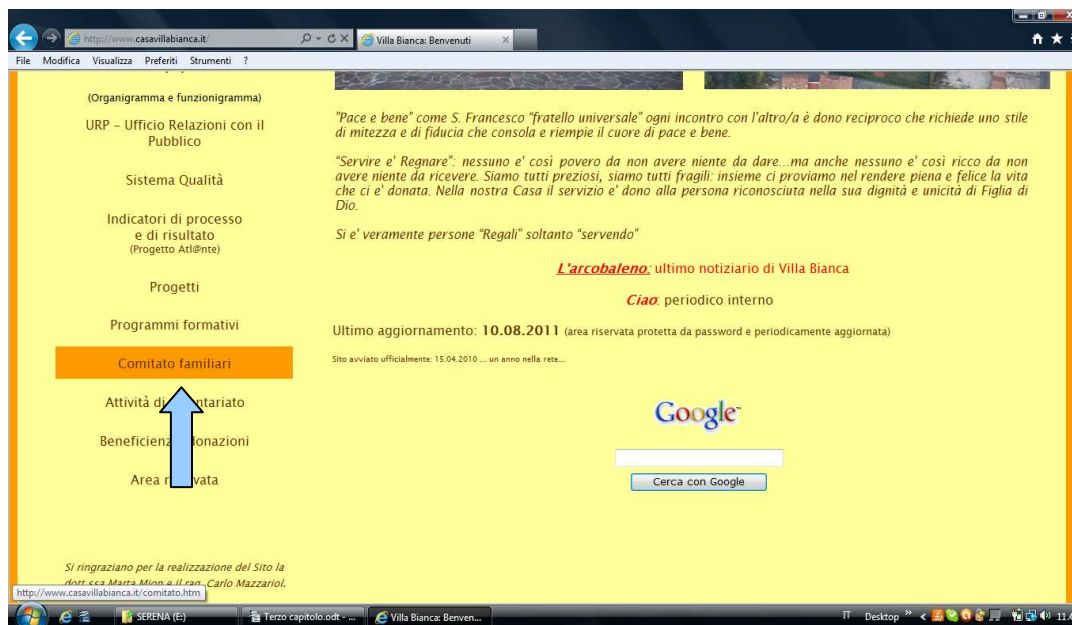

Centro di servizi per persone anziane non autosufficienti "Villa Bianca"

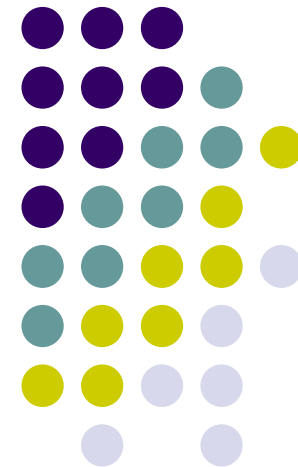

# Cliccare su ACCEDI nella nuova schermata che si è aperta

Centro di servizi per persone anziane non autosufficienti "Villa Bianca"

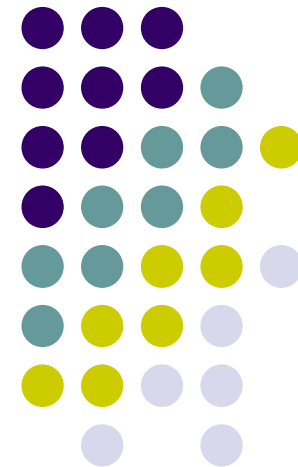

# Si arriva su questa schermata

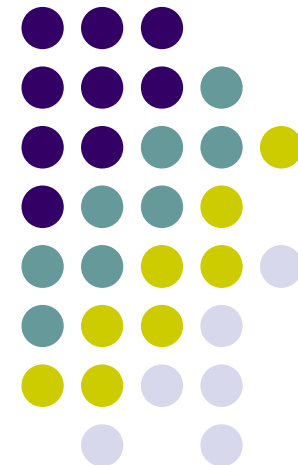
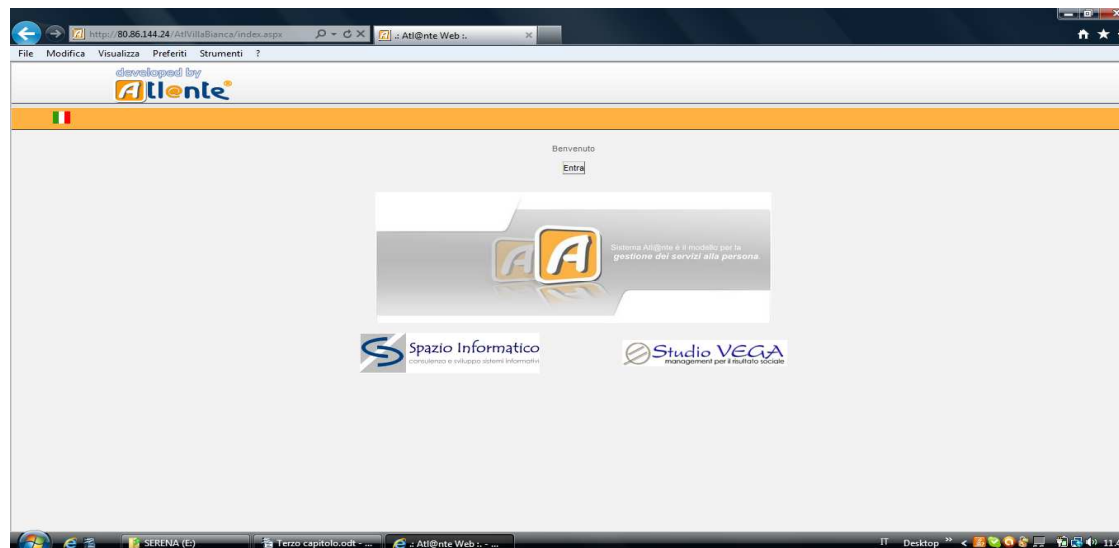

Centro di servizi per persone anziane non autosufficienti "Villa Bianca"

**Si clicca su ENTRA come indica la freccia e si arriva ad un'altra schermata dove si richiedono le chiavi di accesso**

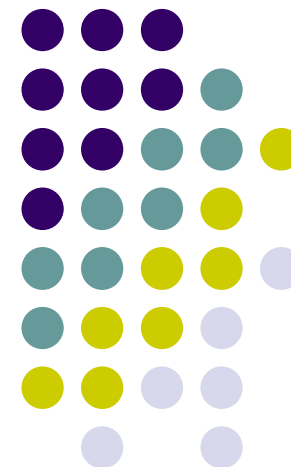
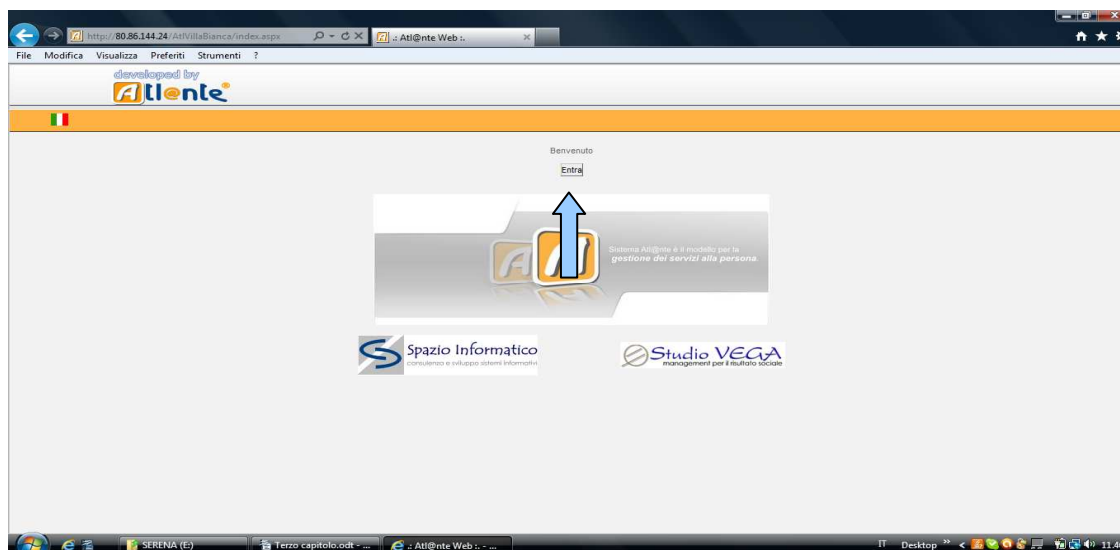

Centro di servizi per persone anziane non autosufficienti "Villa Bianca"

**Dopo aver inserito nome utente e password  
si accede al sistema cliccando su “entra”  
come indicato dalla freccia**

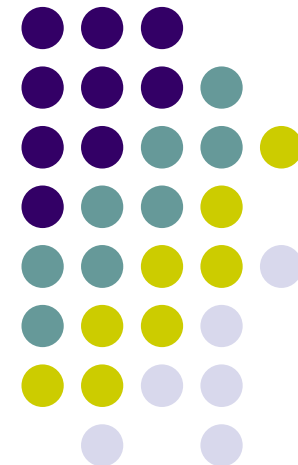
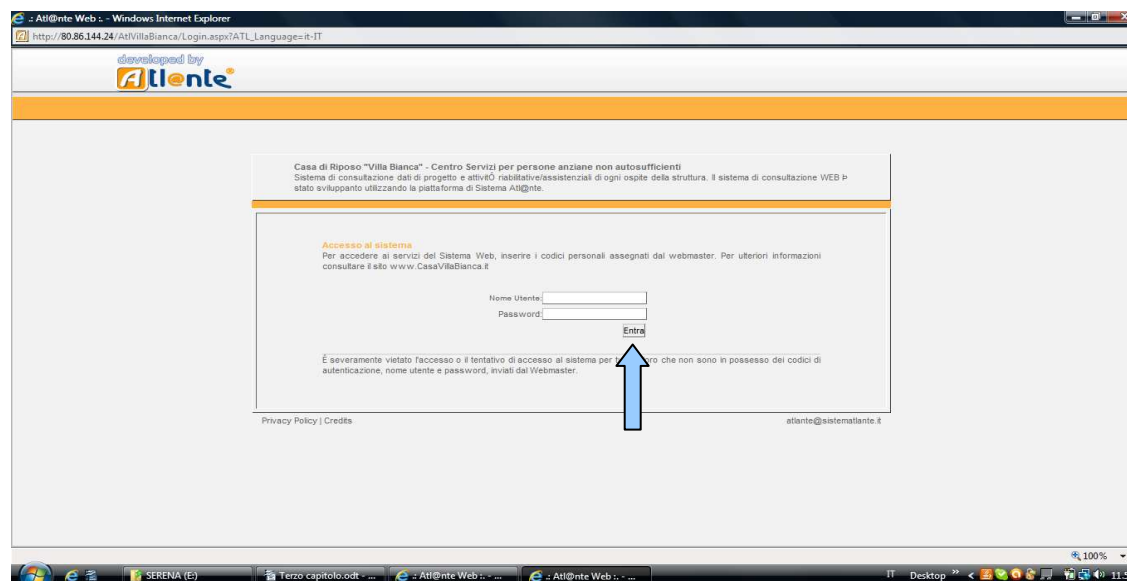

Centro di servizi per persone anziane non  
autosufficienti "Villa Bianca"

Si arriva su una schermata dove sono indicati alcuni dati anagrafici, da qui si va su “elenco progetti individuali” come indica la freccia per arrivare al progetto dell'anziana

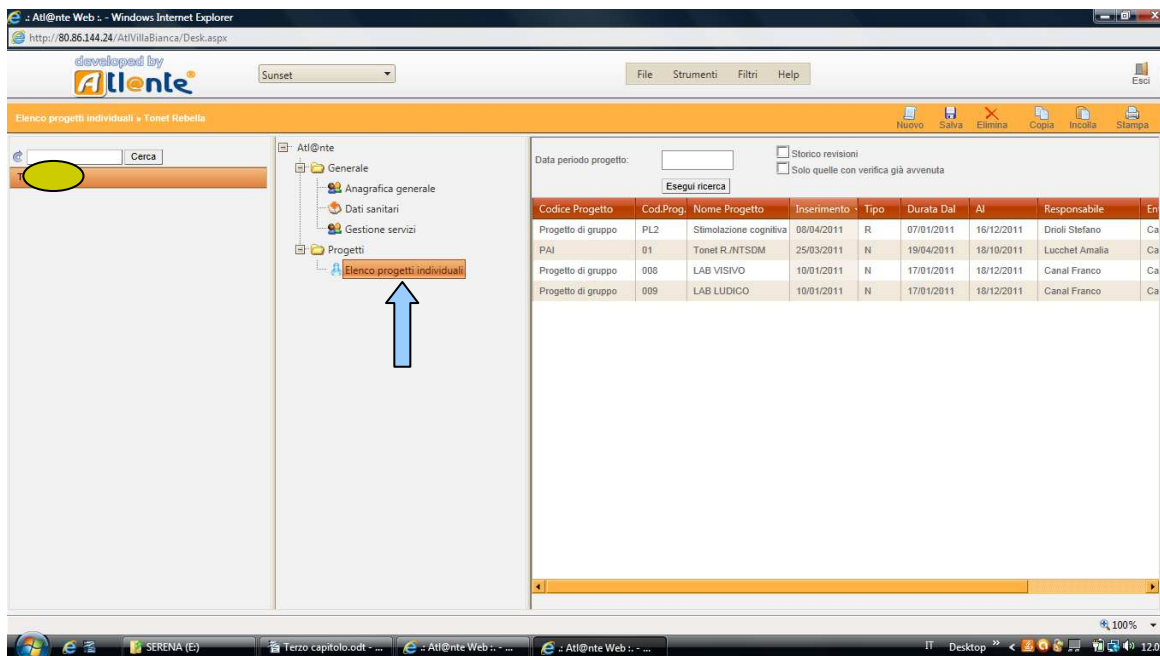

Centro di servizi per persone anziane non autosufficienti "Villa Bianca"

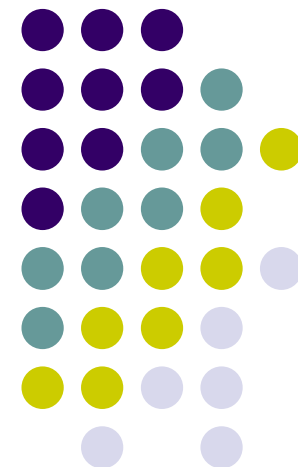

Si clicca su PAI e si apre una schermata sulle attività riabilitative programmate e eseguite per quell'ospite

Codice Progetto	Cod.Prog.	Nome Progetto	Inserimento	Tipo	Durata Dal	Al	Responsabile	En
Progetto di gruppo	PL2	Stimolazione cognitiva	08/04/2011	R	07/01/2011	16/12/2011	Drioli Stefano	Ca
PAI	01	Tonet R./NTSDM	25/03/2011	N	19/04/2011	18/10/2011	Lucchel Amalia	Ca
Progetto di gruppo	008	LAB VISIVO	10/01/2011	N	17/01/2011	18/12/2011	Canal Franco	Ca
Progetto di gruppo	009	LAB LUDICO	10/01/2011	N	17/01/2011	18/12/2011	Canal Franco	Ca

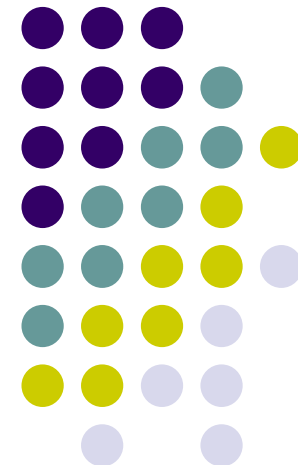

Centro di servizi per persone anziane non autosufficienti "Villa Bianca"

Per vedere il PAI vero e proprio si clicca sulla stampante in alto a destra

Codice Progetto	Cod.Prog.	Nome Progetto	Inserimento	Tipo	Durata Dal	Al	Responsabile
Progetto di gruppo	PL2	Stimolazione cognitiva	08/04/2011	R	07/01/2011	16/12/2011	Drioli Stefano
PAI	D1	Tonel R./NTSDM	25/03/2011	N	19/04/2011	18/10/2011	Lucchet Amalia

Attività	Operatore	Giorno	Dalle ore	Alle ore
intervento/consulenza non programmata	Da Mar Emanuele	02/08/2011	10.00	10.30
Colloquio con familiari	Drioli Stefano	13/07/2011		
Intervento indiretto con OSS	Drioli Stefano	13/07/2011		
Colloquio con familiari	Drioli Stefano	23/05/2011	15.00	15.45
Colloquio con familiari	Drioli Stefano	27/04/2011	15.00	15.30
intervento/consulenza non programmata	Da Mar Emanuele	27/04/2011		
Discussione caso con altri professionisti	Drioli Stefano	20/04/2011	9.00	10.00
Colloquio con familiari	Drioli Stefano	19/04/2011	15.00	15.30
valutazione alimentazione individuale	Introvigne Tiziana	15/04/2011		
valutazione linguaggio d'ingresso	Introvigne Tiziana	04/04/2011		
valutazione linguaggio d'ingresso	Introvigne Tiziana	01/04/2011		
Discussione caso con altri professionisti	Drioli Stefano	29/03/2011	11.00	11.30
valutazione alimentazione individuale	Introvigne Tiziana	28/03/2011		
Valutazione neuropsicologica all'ingresso	Drioli Stefano	25/03/2011	9.15	10.15

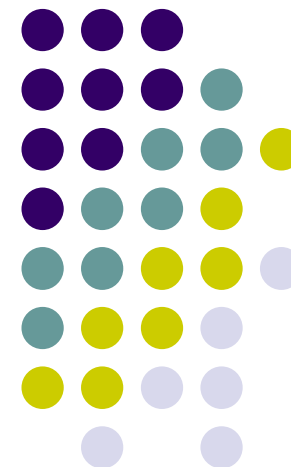

Centro di servizi per persone anziane non autosufficienti "Villa Bianca"

e quindi si ha la possibilità di consultare il PAI, di stamparlo oppure di salvarlo.

**PIANO ASSISTENZIALE INDIVIDUALE**

**COGNOME E NOME OSPITE** \_\_\_\_\_  
**DATA DI NASCITA** \_\_\_\_\_  
**Periodo dal 19/04/2011 al 18/10/2011**  
**RESPONSABILE** Lucchet Amalia **TUTOR** \_\_\_\_\_

**OBIETTIVI**  
\_\_\_\_\_

**NOME PAI**  
Tonet R./NTSDM

**AREE di INTERVENTO**

**PIANO FISIOTERAPICO**  
**Valutazione** L'ospite deambula con girello e assistenza di un OSS, presenta rischio di caduta. Marcata cifosi dorsale con crolli vertebrali e sfera sintomatologia algica al rachide. Moderata limitazione articolare a livello delle spalle che non impedisce lo svolgimento delle ADL. Forza muscolare da considerarsi nella norma rispetto all'età. Partecipa alla attività di gruppo in modo poco attivo.

**Obiettivi** Controllo del dolore e della situazione motoria.  
**Tipi di intervento** Terapia analgica, valutazione periodica.

**PIANO LOGOPEDICO**  
**Valutazione** Eloquio nella norma. Le risposte risultano generalmente coerenti ma con progressivo allontanamento dal focus della domanda, è presente perseverazione.

Periodo Dal	Al	Responsabile
19/04/2011	18/10/2011	Orsini Stefano
19/04/2011	18/10/2011	Lucchet Amalia

Attività consumate più recenti...	Giorno	Dalle
	02/08/2011	10.00
	13/07/2011	
	23/05/2011	15.00
	27/04/2011	15.00
	27/04/2011	
	20/04/2011	9.00
	16/04/2011	15.00
	15/04/2011	
	04/04/2011	
	01/04/2011	
	26/03/2011	11.00
	23/03/2011	
	25/03/2011	9.15

Centro di servizi per persone anziane non autosufficienti "Villa Bianca"

